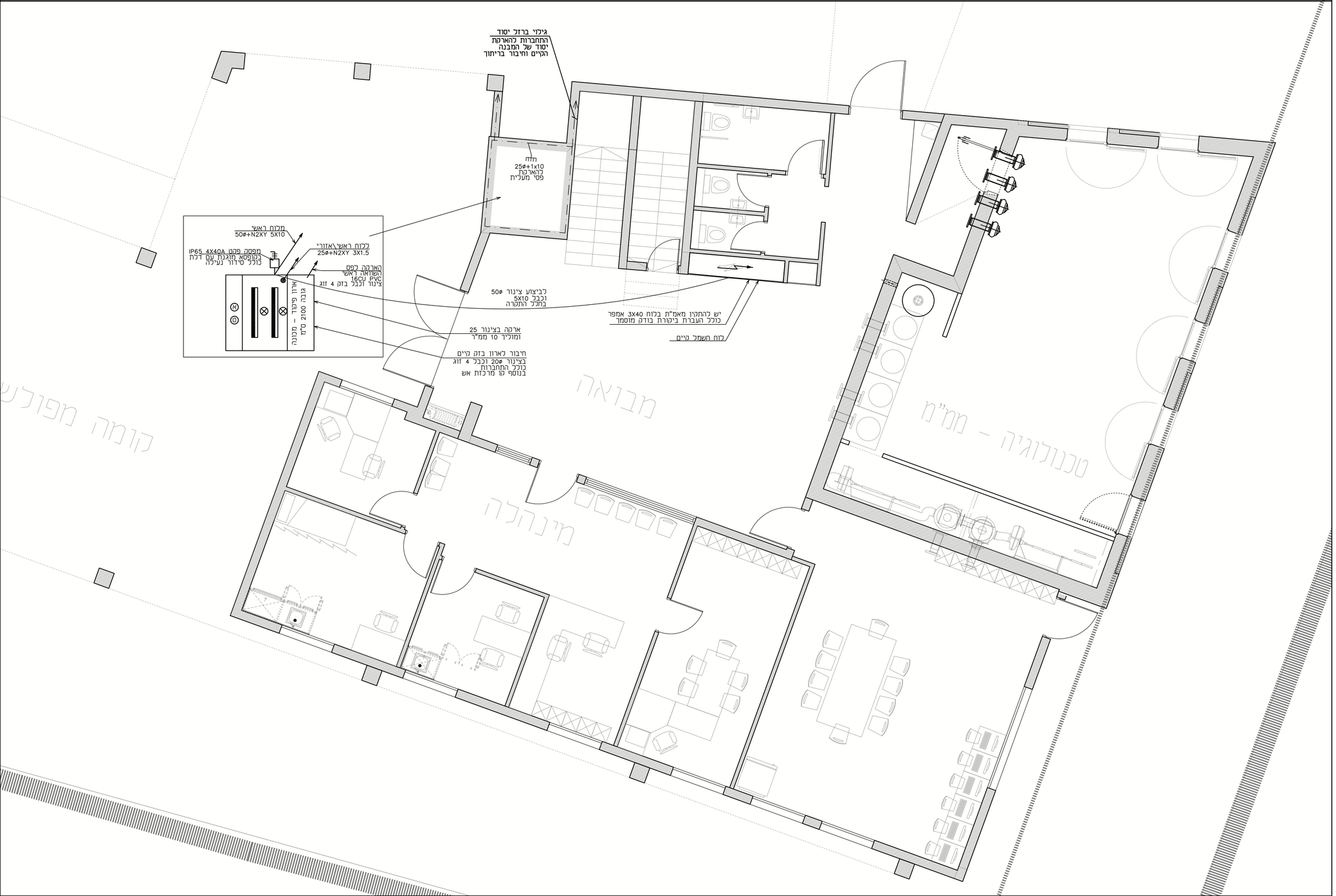


מקרא:

- ארון חשמל.
- גוף תאורה סיכך תוצרת געש
- מנורת סימון אש במקביל לגלאי בכוח חשמל
- נקודת אינטרקום
- נקודת טלפון
- הכנה למפסק פקט מוגן UV תכת פאזי 4x40A מוגן מים IP65 (אלא אם צוין אחרת)
- ארקה לצינור מים\מעלית עם חוט נחושת 16 ממ"ר כולל שילוט
- יציאת זיז הארקת יסוד בפס מגולבן 4\40 מסתיים בקופסאת פסיש H=20 ס"מ מפני פיתוח

דרישות נוספות

1. יש לספק תאורה נאותה בדרכי הגישה למקום ארון הפיקוד- מכונה הפעלת התאורה באמצעות מפסק מחליף הראשון בצאיאה/ דרכי הגישה הנוסף בצמוד לארון הפיקוד
2. התקנת צנרת וחוט בין ארון הפיקוד- מכונה למנהל המבנה/ אב הבית עבור מערכת אינטרקום (במידה ומתוכנן)
3. בכל הקומות- לחצני הדלקה של האור בחדר המדרגות ימצאו במרחק של עד 1 מ' מדלת המעלית. גופי התאורה יהיו בגודל 50 לוקס ובמרחק של 1.0 מ' מדלת הכניסה למעלית.

| מס' | תאריך | תיאור | תאריך | תאריך |
|---|---|---|---|---|
| 1 | 22.1.20 | חיבור מעלית | | |

(המשך בעמוד הבא)

| מהדורה מס: | 1 |
|---|---|

לעיון ○ | לאישור ○ | למכרז ● | לביצוע ○

| | | | |
|---|---|---|---|
| תאריך: | 22/1/20 | המזמין | עיריית נס ציונה |
| קנ"מ: | 1:50 | העבודה | פיר מעלית<br>בית ספר הדר<br>נס-ציונה |
| מתאם הפרוייקט: מהנדס | אמיר | | 2/8491/00 |
| ערך בדק ראשי: מהנדס טיקטין נתנאל | | | |
| מתכנן: | אמיר | הגיליון | תוכנית חשמל |
| שרטט: | אוראל | 1 | |
| שם קובץ: | HADAR school-elevator-22.1 | | |


**טיקטין תכנון חשמל (2003) בע"מ**

רחובות - רח' ברגמן 2, קרית המדע (בנין הפנינה כניסה א' 111)
טל. 08-9310500 פקס. 08-9463905
למשלוח דואר: נס ציונה-ת.ד. 4033 מיקוד 70400
E-mail: TIKTIN@TIKTIN.CO.IL



שים לב!
תוכן התוכנית הינו רכושו של המתכנן "טיקטין תכנון חשמל (2003) בע"מ
וכל הזכויות בתוכנית הינה של המתכנן בלבד.
אין בקבלת קובץ זה משום הרשאה ככל מאן דהו, לעשות שימוש כלשהו
בתוכנית זו ללא רשות מפורשת ובכתב של מתכנן החשמל.