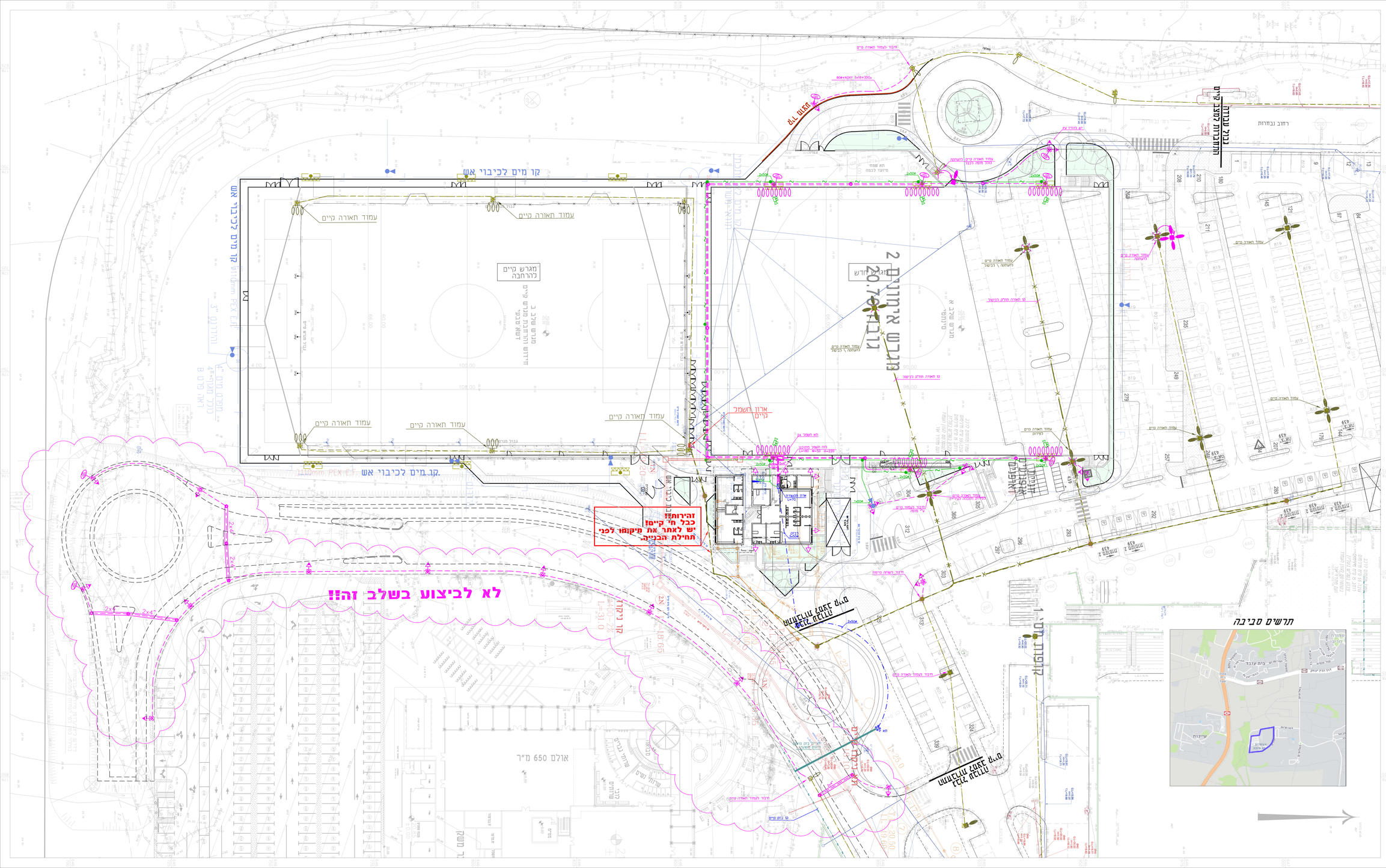

מקרא כללי:

- תאום קבוע קיים: 0.5מ' מסך עבור דחף 0.3מ"ק בעומק מ עליון ומטה מקדיח, לבנות 90 מ' מהמחיר הבסיסי 0.5מ' 8-6
- קו תאורה לביצוע חתלם בינתיים לו אבנות מדרגים בעומק מסו מלם מו עליון בבינתיים מם מלם מגוון ז' אבנות ראשוי: ובמנו בבנים 5x4 לאחר מחיין בתכנית המסביב אזיי נחשוף מ מחיי בטרם מדיון עיקוס עמוד לפיקוד.
- עמוד תאורה בגובה 16 מ עם גוף הצפה דגם לפי מפרט וכחב המיוחת גת אל מסס עמוד בבמת לפי חשב תאורה
- עמוד תאורה נוני בגובה מו מ' עם גוף אינבו 2
- שוחה אוטה בגמר 80x בעומק מבו מלם עם מכסה מסמ 125-8 מתוש ערכה כולל שוחה תאורה עריית נס ציונה מסמע על ומפקה
- אלבטרוזת הפרקה בעומק 3 מ', מחוברת במפיץ 36מ לבנדל הארקה בעמוד.
- עמוד תאורה קיים להעתקה \ בדיקה \ הוצאה למחסני העירייה
- עמוד תאורה קיים
- קו תאורה קיים חתלם – משעוב
- קו תאורה קיים חתלם לכיסול
- ארון חשמל קיים

מקרא עבור הנכה למסמרות עירונית

- צינור יונלא 13.5 3x63 + חוט משרה להמשרות מגלמות. עוזה המשרות מגלמות 80x עם מחוז המשרות עריית נס ציונה. הבנות המגלם על עמוד כולל יציאה בכבר "אפי סיס" המדרה בעמוד עד המנע. הלוה בעמוד 4.50מ' מלמעה
- עמוד תאורה קיים
- עמוד תאורה קיים (קיים)
- עמוד תאורה קיים
- עמוד תאורה קיים

מקרא עבור בזק:

- קו בזק חתלם לביצוע – פיתוח לפי תכנית
- חפירת כביש קיימת – מיסום משעוב
- קו בזק חתלם קיים – מיסום משעוב
- Bez
- תא ק מתוכנן

תשתיות קיימות

					קו מים
					קו ביוב
					כבל חשמל
					כבל תאורה
					קווי ניקוז

הערות כלליות:

1. מיסום מדויק של עמודים ולחמות יש לתאם עם אדר"כל ומנהל הפרויקט
2. יש כספו את מיקום העמודים לפני הביצוע ולכבד את אישור המתכנן באתר.
4. יש להמציא אישור על כל סוג של ציוד כפי הדרישה.
5. יש לשמור מרחק של 5 מ' מעמוד/עוגן של עמוד התאורה לדשת תבנית התשמב.
6. עמוד ליפרוס מבין תעבר כמפגו הגרייה תמדה בבנלת מסמר מחאים.
7. העמודים והמסמים המרוטים יהיו כדאמות הנים
8. יש לבנות את המסמים הנ"ים.
9. יש להחיר מסוים תת קרעים ניקים.
10. מסך הדגנה של כל הבמות עמודים תרשם יהיה עמוד נים ובתאיר הבי נוח לביצוע לפי הדגנה באתר.
11. עם גמר הביצוע תוצאה תבנית AS-MADE .

מהדורה מס.		
לעיון ○	לאישור ○	למכרז ●
לביצוע ○		

מס'	תיאור	תאריך
1	הוכנסה רשת תגובה וזיהאם מערכות	24-12-20
2	עדכון	29-11-20
3	הוכנסה רשת אינדוקטיבי	01-11-20
4	הוכנסה רשת אינדוקטיבי נוסף + הוספת עדכון	03-11-20
5	הוכנסה רשת תקשורת	01-11-20
6	הוכנסה רשת בזק + עדכון	28-10-20
7	הוכנסה רשת רבוב	25-10-20

תאריך:	15-07-20	המזמין: עיריית נס ציונה
קנ"מ:	1:250	העבודה:
מתאם הפרויקט: מנכ"ל	אדר'	מגרש אימונים כלכזורגל נס ציונה
עורך בדק ראשי: מעוצב מקצוע בתאגיד		2/9283/00
מתכנן:	אדר' טיקטין	הגיליון:
שלבים:	גרפיה	1
שם הקובץ:	9283-tev	תכנית תאורה ותשתיות קיימות
מס' הפרייה:		

טיקטין תכנון תשתיל (2003) בע"מ

הכנבנה – רח' ברגמן 2, מרכז המדע (בניין המנהלה כניסה א' 111)
ת.ד. 2010500 מיקוד 4033 70400 טל. 08-9465305 פקס. 08-9310500
כתובת המשרד: נס ציונה–ת.ד. 4033 מיקוד 70400
E-mail: TIKTIN@TKTN.CO.IL

שים לב!
זכויות היוצרים בנוגע לשרטוט זה שייכות לבעל המתכנן, "טיקטין תכנון תשתיל (2003) בע"מ" אין לבצע שינוי בתכנית זו ללא רשות מפורשת ובכתב של מתכנן התשתיל

K:\Nes-ziona\9283-mig imunim\9283-TEU.dwg – 24/Dec/2020