המבצע אחראי לבדיקת המידות ולהתאמתן במקום

על המבצע לבסוף את כל המידות על כל מנת אז אי התאמה עליו להודיע למתכנן

אישורים

1. 10 December 2020 - 8:47am
Drawing file: Y:\TAKI\400Overview-new-ofyaal\ashgarot\4400-1gi2050-tzuba-v14.dwg
Xrefs:
Y:\TAKI\400Overview-new-ofyaal\resize-to\ashchal\8.8.2020\HD-2020-correcked2 - Floor Plan - vert-4K6 ok6j6.dwg
Y:\TAKI\400Overview-new-ofyaal\resize-to\ashchal\11.2020\M-01_Ma3a3ot2020-11-2020.dwg
Y:\TAKI\400Overview-new-ofyaal\resize-to\ashchal\HD-2020-11-2020.dwg
Y:\TAKI\400Overview-new-ofyaal\resize\ashbal\400Bach-v14.dwg
Y:\TAKI\400Overview-new-ofyaal\resize-to\ashchal\HD-2020-11-2020.dwg
Y:\TAKI\400Overview-new-ofyaal\resize-to\ashchal\8.8.2020\1410-to-ash8.8.2020.dwg
Y:\TAKI\400Overview-new-ofyaal\resize-to\ashchal\HD-2020-11-2020.dwg
Y:\TAKI\400Overview-new-ofyaal\resize-to\ashchal\8.8.2020\140-ash8.8.2020.dwg
Y:\TAKI\400Overview-new-ofyaal\resize-to\ashchal\8.8.2020\1410-to-ash8.8.2020.dwg
Y:\TAKI\400Overview-new-ofyaal\resize-to\ashchal\8.8.2020\140ASH8.8.2020.dwg
Y:\TAKI\400Overview-new-ofyaal\resize-to\agricom-from-ofyaal\gdrawash8.8.2020.dwg

למכרז
12.2020

תמצה

מספר הערה	תאריך	הסבר

שינוים

מספר	תאריך	תאר
1	12.8.2020	עדכון לפי דומות בנוי- מגדם הע
2	17.8.2020	עדכון לפי דומות בנוי- מגדם הע
3		עדכון עדכון ראשוי
4	14.10.2020	עדכון נאמפרי לאחר יציבה על יחידת המטע.
5	20.10.2020	עדכון
6	27.10.2020	עדכון נאמפרי, המקום לביקון 10
7	29.10.2020	עדכון
8	9.11.2020	עדכון לפי בקשת הבנייה.
9	30.11.2020	עדכון תאריך ראש
10	3.12.2020	עדכון : דומות המחלה מרוב דומות
11	12.2020	עדכון למכרז

שם עבור :
עירית נס ציונה
נס ציונה
מבנה רווחה ושיקום

תכנית :
תוכנית תנוחה

מספר תכנית : 4400-21	קנ"מ 1 : 250
שרטט : זיה טימור	
בדיקה : יעל יושע	מאשר : זיה טימור
תאריך : 12.2020	תאריך : 16.8.2020

ENGINEERING COMPANY
FOR DESIGN & SUPERVISION
CIVIL ENGINEERING
29 HATARSEN ST. RAMAT-GAN 52333
TEL. 03-6770001 FAX 972-3-6776661

ECDS חברת סרטרים
מתכנון וסקר בנתים
רח' הרצן 29 , רמת-גן 52333
טלפון 03-6770001 פקסימיליה 03-6776661
E-mail: ziva@ecds.co.il
E-mail: yael-y@ecds.co.il

16.12.2020 תאריך הדפסה

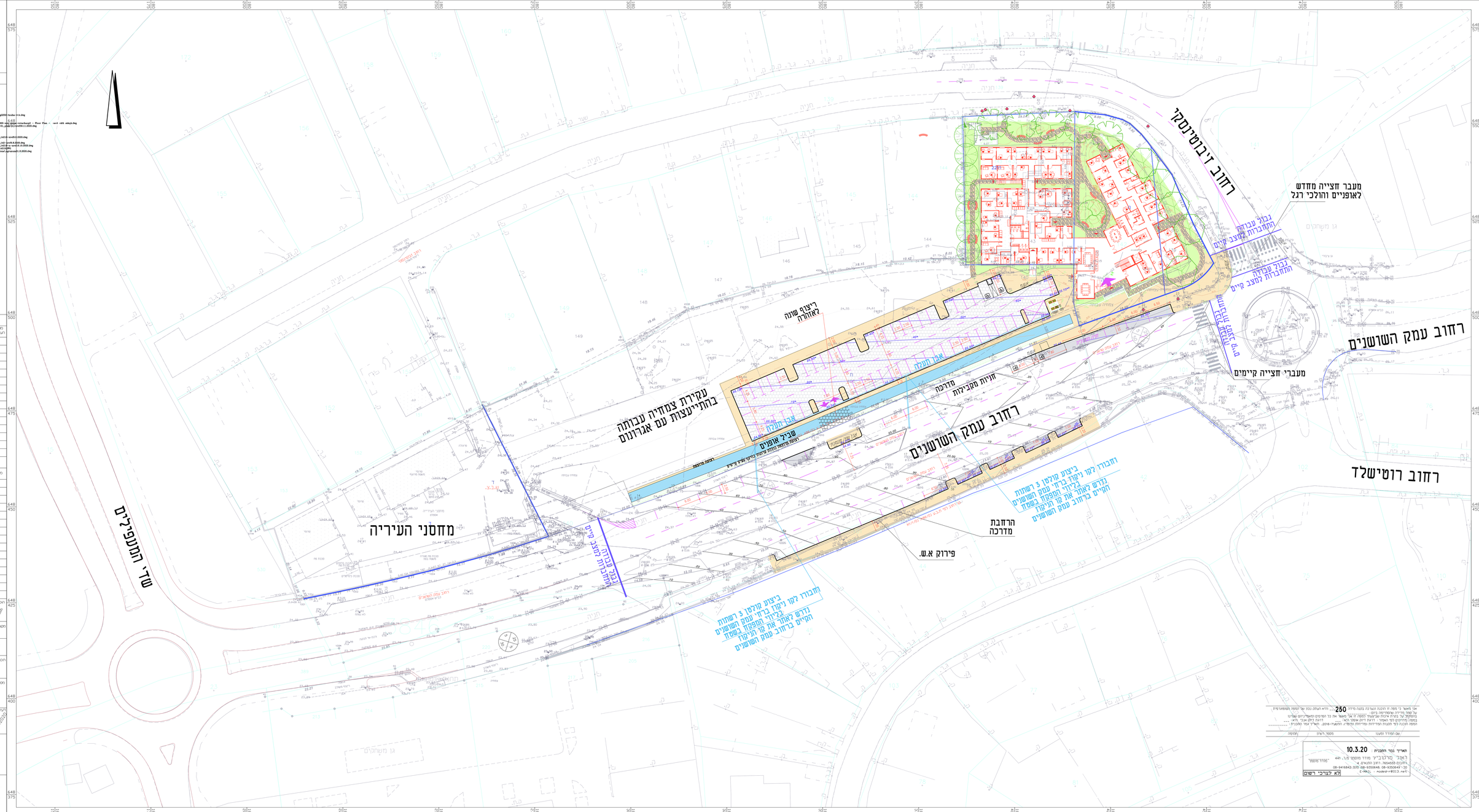

אנו מאשר כי מפה זו הוכנה ועדכנה בקנה מידה 250 ... וזהא העתק נכון של המפה המקורית
על קנה מידה שמקורה בדיגיטלי.
בהסתמך על בנות איכות שבצעתי למפה זו אני מאשר את כל המפורט ומאשר כי הם שלנו
נמסר מידעים לפי המפה : דיגום דיגיטלי אוטו לא ; דיגום דיגיטלי אבן לא ; ...
המפה הוכנה לפי תקנות הפדרציה הבינלאומית לגאומטרי. התשמ"ו-1986. תאריך אחר התכנית : .....

שם המודד ומעבדה	מספר רישיון	חתימה

תאריך נסר החכנית : 10.3.20
ראו"ל מרכז רישיון מודד מוסמך מס. 441
"מדידות"
רח' הנרקיס 4 , הוד השרון. 08-9350645 ,08-9350649 :פקס. 08-9416642 :טלפון
E-Mail: moderim@013.net
לא לצרכי רישום