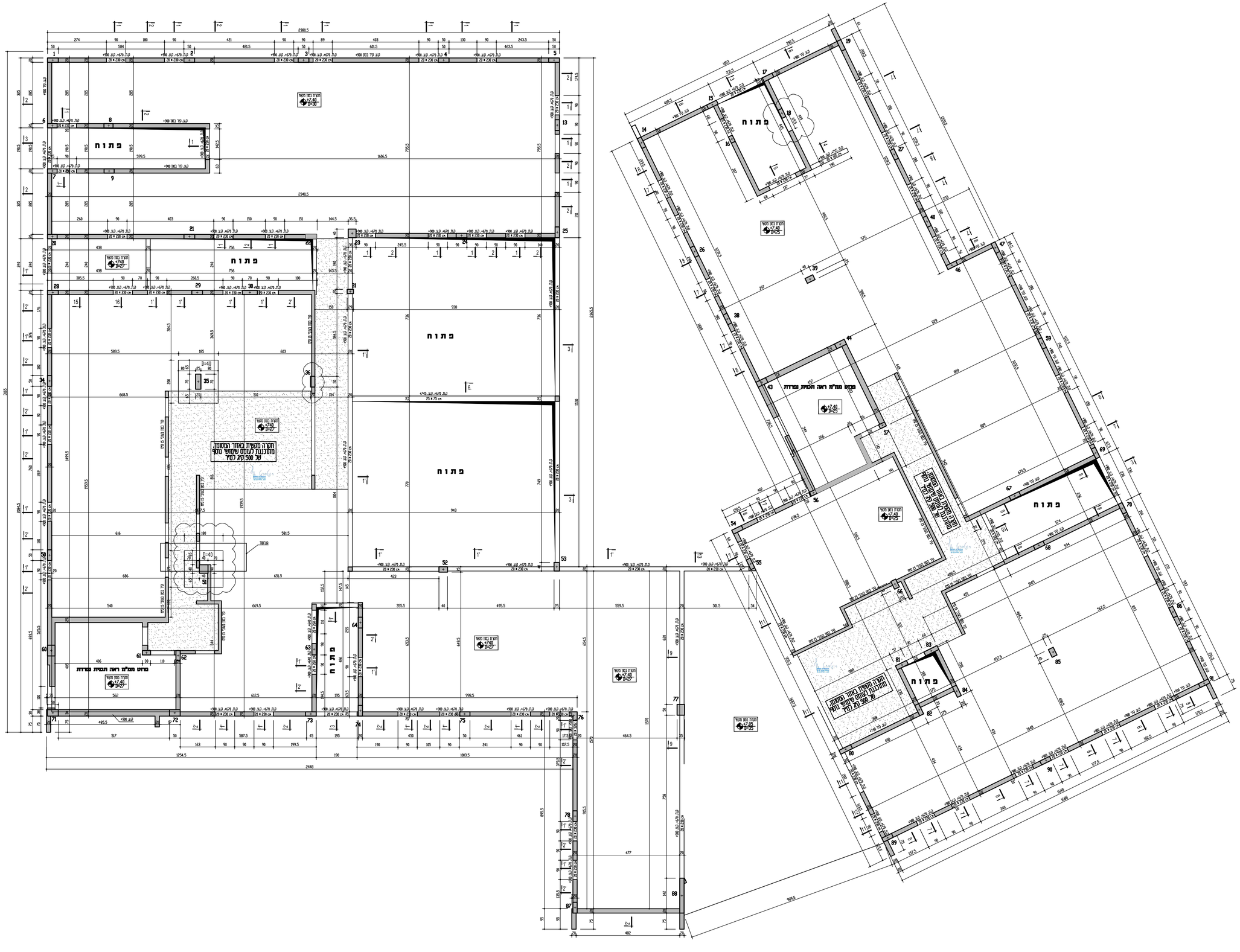

שינוי מס			פרוט השינוי	תאריך	חתימה

לוח תפוצה

נשלח אל	סיבה	תאריך	חתימה
יזם. פיקוח .אדריכל	לאישור	07.12.20	י.גיסים

הערות:

1. כל הבטונים מסוג ב-40, מקדם חשיפה 3.
2. יש לבצע מעברי צנרת לפי תוכניות היועצים והאדריכל.
3. יש לבצע הארקת יסודות - על-פי תוכניות יועץ החשמל.
4. יש לעבד בתאום עם תקנות פקוד העורף למרחבים מוגנים מוסדיים
5. גליון הזה ראה עם התכניות המתאימות לפי המפלס המצוין

חובה להמציא למהנדס המחוז של פיקוד העורף לקראת אישור טופס 4 / אישור איכלוס את האישורים הבאים

1. ריכוז תוצאות בטון עיי מעבדת מוסמכת.
2. בדיקת אטימות במרחב מוגן/מקלט עיי מעבדה מאושרת.
3. בדיקת מסגרות, יצור והתקנה לפי תיי 4422 כולל הדף, חלון הדף, חלון פנימי, צינורות אויר וחלון חיכוך כבממיטים ובממיקים-עיי מעבדה מאושרת.
4. דוח בדיקת ציפוי פנימי נסיח פנים במרחב מוגן- -עיי מעבדה מאושרת.
5. הצהרת המהנדס בטופס 0שאהתתום עיי עויד כתצהיר.
6. חובת הימצאות תוכנית מאושרת עיי פיקוד העורף באתר הבנייה מגרמושקהבעת עריכת הבקורת.

לאיישור

H:\Nes-Ziona Revacha\CONST\MMM GOMTRYA.dwg
10 Jan,2021 -12:20pm

חברת מתכנני:
רוזברג - ניסים
חברת מהנדסים בע"מ
רח' אריאל שרון 4, גבעתיים
טלפון: 03-7318218
פקס: 03-5714265
E-MAIL: mazkirut@runeng.co.il

עיריית נס - ציונה - מבנה משרדי עיריה ומרכז יצ

האדריכל: רוזן ליננברג אדריכלים

המבנה: עירית נס-ציונה - מבנה משרדים

פרוט הגליון: קומה א' - ממיס 1 + ממיס 2 - פרוט אזורי תקרה וקירות מוקשחים - בדרך מהממיטים לחדרי המדרגות.

גליון מספר: 1833 - 60 - S	מהדורה 0	קנים: לכל קנים
	תכנן: אלי רוזברג	
	שרטט: טיבי	
	בקר: אלי רוזברג	
	תאריך: 12.2020	