H:\Nes-Ziona Revacha\CONST\Nes Ziona-REVACHA_PLAN+370.dwg
24 Jan,2021 -12:08pm

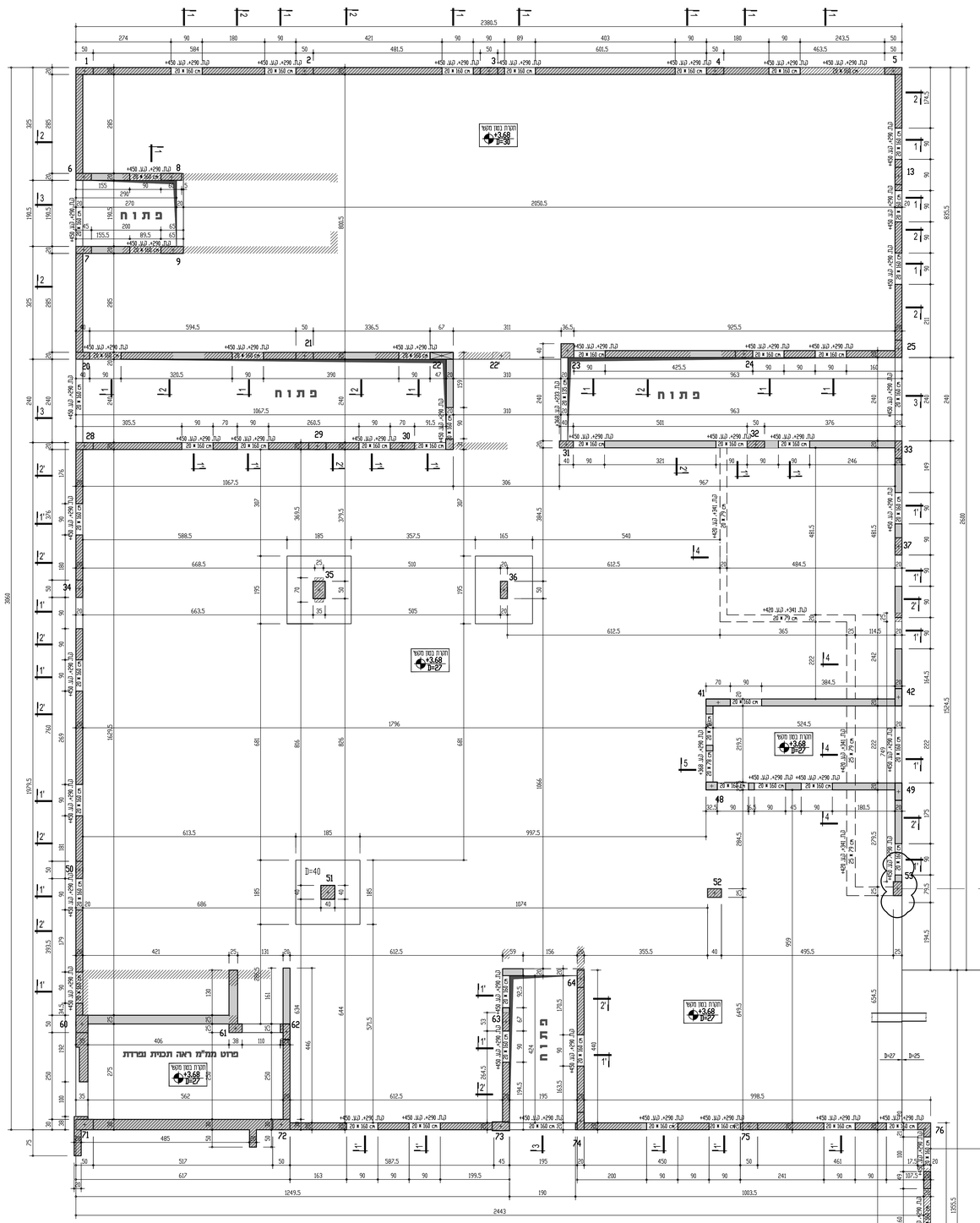

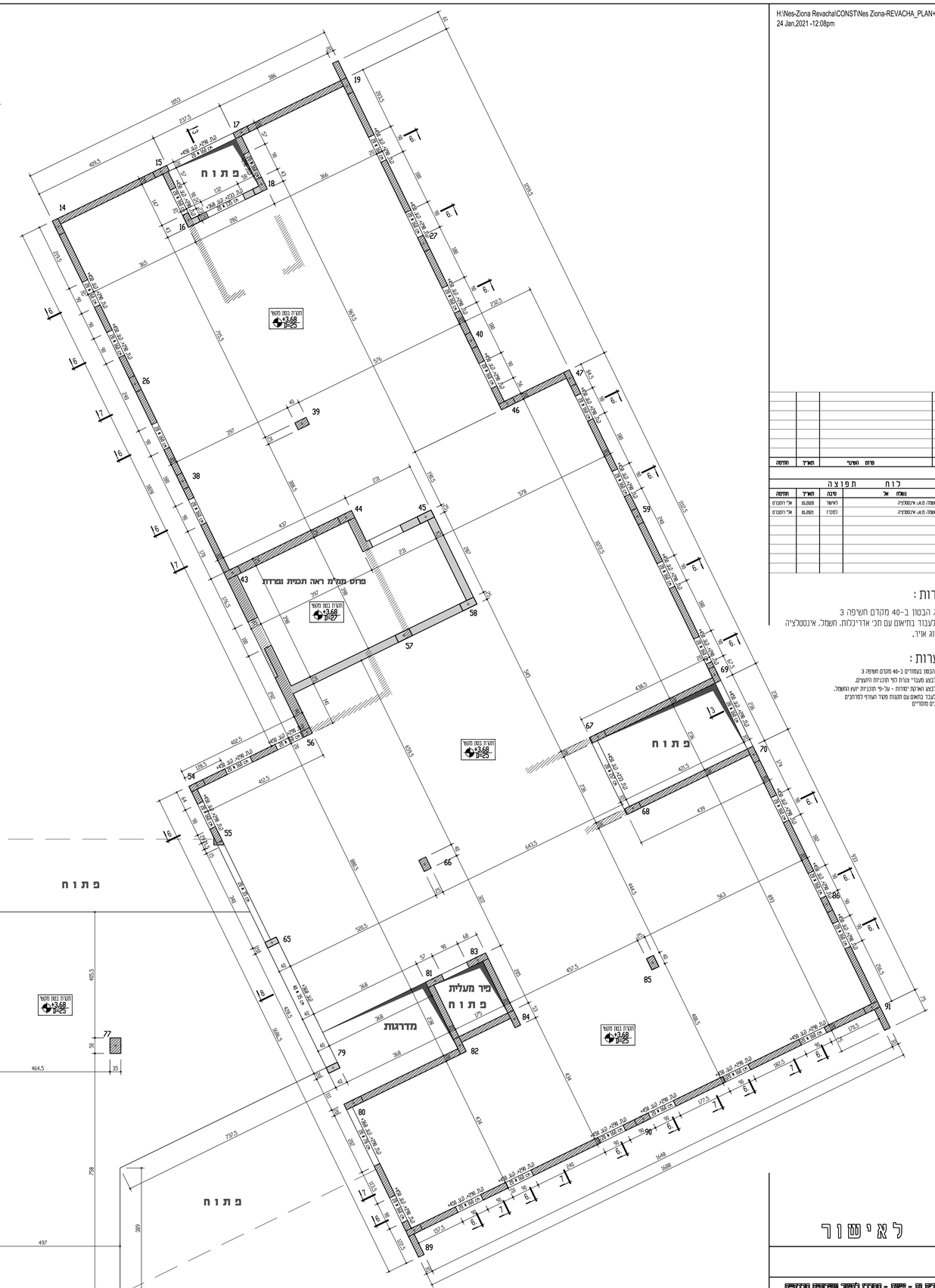

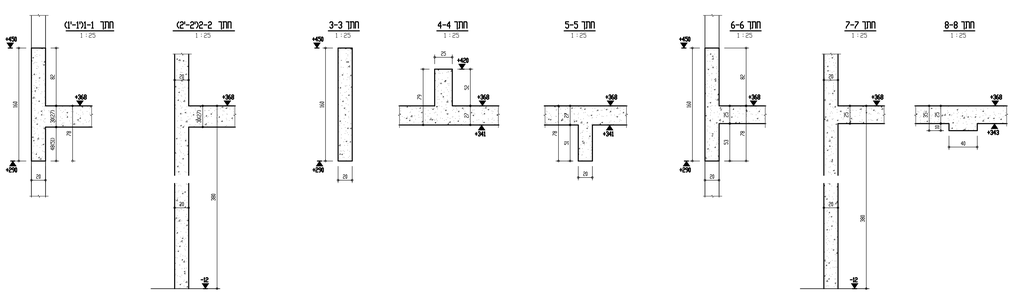

שינוי מס'	פרט השינוי	תאריך	חתימה

רוח תפוצה

נושא אי	סבה	תאריך	חתימה
אדריכל, חשמל, מא, אינסטלציה	ראשון	16.2.21	אי.רוזנברג
אדריכל, חשמל, מא, אינסטלציה	המיון	16.2.21	אי.רוזנברג

הערות :

1. סוג הבטון ב-40 מקדם חשיפה 3
2. יש לעבוד בתיאום עם תכ' אדריכלות, חשמל, אינסטלציה ומזגן אויר.

הערות :

1. סוג הבטון בעמודים ב-40 מקדם חשיפה 3
2. יש לבצע מעברי צנרת כפי ותכניות התעבים.
3. יש לבצע ואישור יסודות - על-פי תכניות יועץ הקרקע.
4. יש לעבד בתאום עם תוכנת פקד הערוץ המחוברים מוגנים מוסמיים

לא יסוד

מרכז - מגמה - המשך (המשך) ומשרדים ומחוזים

האדריכל:	רוזן ליננברג אדריכלים
המבנה:	עירית נס-ציונה - מבנה משרדי מחלקות חנוך ורווחה
פרוט הגליון:	תקרה במפלס +3.70 תכנית + חתכים - תכניות
גליון מספר :	1833 - 20 - S
מהדורה	0
קנ"מ:	1:50 1:25
תכנן:	אל' רוסנברג
שרטט:	כוהה
בדק:	אל' רוסנברג
תאריך:	10.2020