רצפת ממ"מ במפלס -0.13

1:50

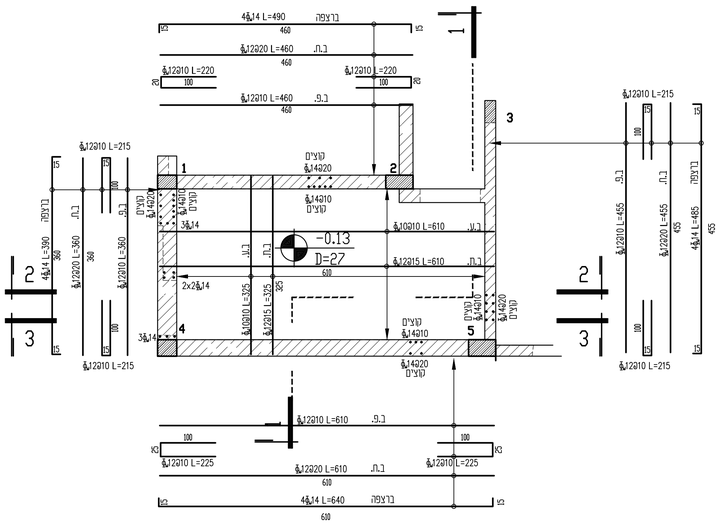

תכנית ממ"מ במפלס +3.67

1:50

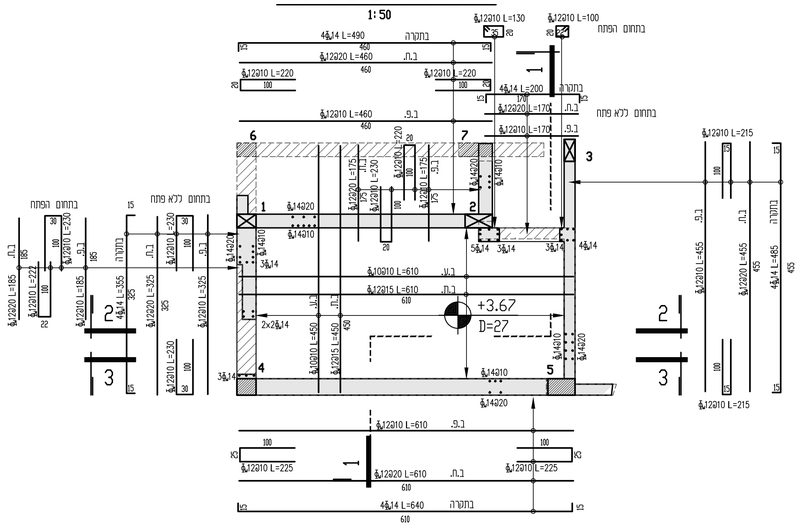

תכנית ממ"מ במפלס +7.42

1:50

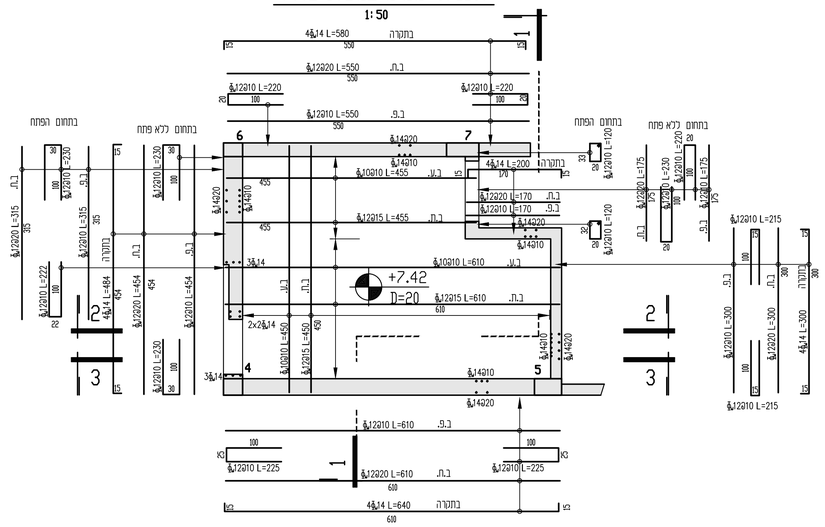

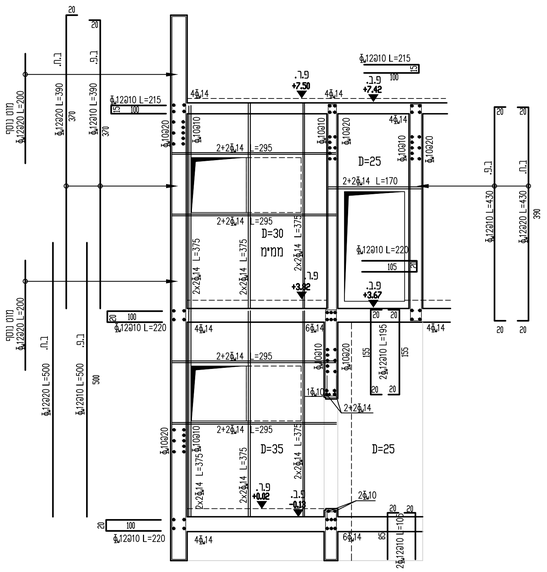

חתך 1 - 1

1:50

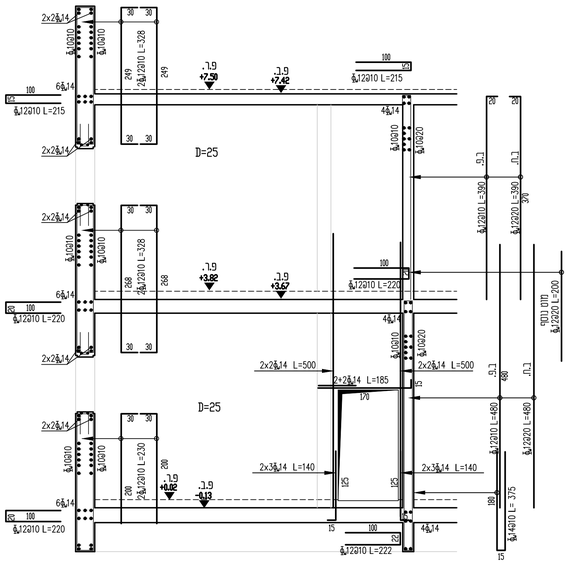

חתך 2 - 2

1:50

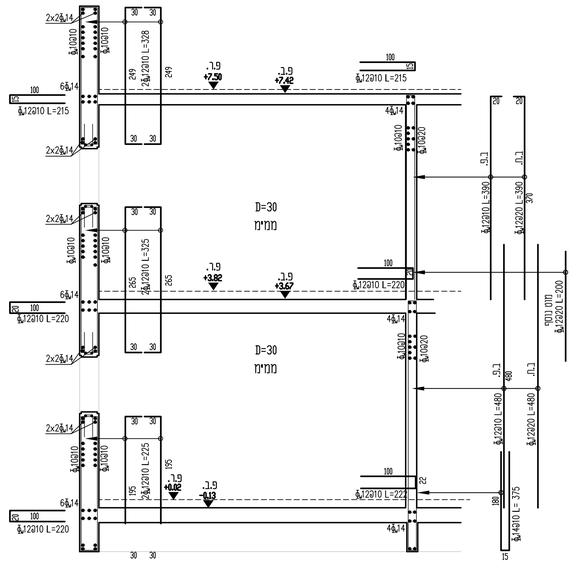

חתך 3 - 3

1:50

שינוי מס'	פרוט השינוי		תאריך	חתימה

לוח תפוצה

נשלח אל	סיבה	תאריך	חתימה
יזם, פיקוח, אדריכל	לאישור	07.12.20	י.ניסים

הערות:

1. כל הבטונים מסוג ב-40, מקדם חשיפה 3.
2. יש לבצע מעברי צנרת לפי תוכניות היועצים והאדריכל.
3. יש לבצע הארקת יסודות - על-פי תוכניות יועץ החשמל.
4. יש לעבד בתאום עם תקנות פקוד העורף למרחבים מוגנים מוסדיים

חובה להמציא למהנדס המחוז של פיקוד העורף לקראת אישור טופס 4 / אישור איכלוס את האישורים הבאים:

1. ריכוז תוצאות בטון ע" מעבדת מוסמכת.
2. בדיקת אטימות במרחב מוגן/מקלט ע" מעבדה מאושרת.
3. בדיקת מפגרות, יצור והתקנה לפי תקי 4422 לדרכת הדף, חלון הדף, חלון פנימי, ציוורות אויר וחלון חילוץ (בממ"מים ובממ"מיקים)-ע" מעבדה מאושרת.
4. דוח בדיקת צינורות פנימי (טיח פנים במרחב מוגן)- ע" מעבדה מאושרת.
5. הצהרת המהנדס בטופס 82אהתחום ע" עו"ד כתצהיר.
6. חובת הימצאות תוכנית מאושרת ע" פיקוד העורף באתר הבניה (גרמושקה)בעת עריכת הבקורת.

לא יסוך

H:\Nes-Ziona Revacha\CONST\MMM REINF.dwg
24 Jan,2021 -12:27pm

מהנדסים:
חשבר - ניסים
תוכנית סביבה בע"מ
רח' אריאל שרון 4, גבעתיים
טלפון: 03-7318218
פקס: 03-5714265
E-MAIL: nezkor@bhaneg.co.il

עירית נס - ציונה - מבנה משרדי עיריה ומרכז"א

האדריכל:	רוזן ליננברג אדריכלים
המבנה:	עירית נס-ציונה - מבנה משרדים
פרוט הגליון:	ממ"ד 2 זיון
קנ"מ:	1:50
תכנן:	אלי רוטברט
שרטט:	טיבי
בדק:	אלי רוטברט
תאריך:	12.20
גליון מספר:	1833 - 51 - S
מהדורה	0